

Próxima inauguración del Parque de Atracciones de Montjuich

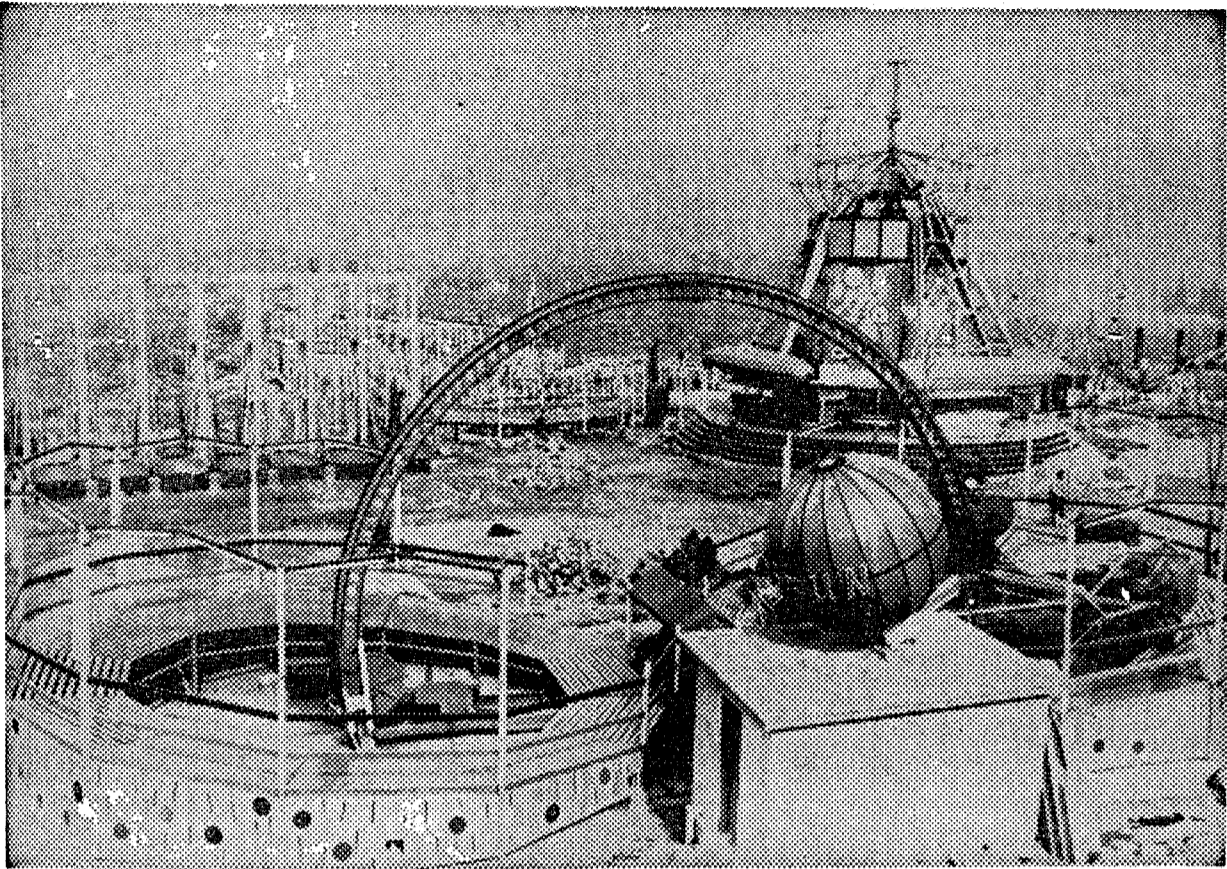

Sesenta días falta para que sea inaugurado el moderno Parque de Atracciones de Montjuich, primera de las realizaciones de la iniciativa privada, para mejorar aquella gran zona de expansión de los barceloneses. Se han invertido en la instalación 160 millones de pesetas y resultaron muy costosos los trabajos para el asentamiento de tierras. Hoy, como puede apreciarse por la fotografía de Europa Press, ya está perfectamente perfilada esta zona de diversión para grandes y chicos, con sus espectaculares instalaciones. Habrá atracciones procedentes de países americanos y europeos y otras ideadas y creadas en España. El parque, donde figura, incluso, un gran teatro al aire libre y profusión de paseos y jardines, ocupará catorce hectáreas de terreno, en su primera y más importante fase de instalación. Está en proyecto ampliarlo con tres hectáreas más, donde hoy existen unas barracas, donde se colocaría un gigantesco «planetarium», que sería el primero existente en España y uno de los más grandes del mundo, además de una moderna pista de hielo para patinaje y partidos del emocionante «ice hockey» y espectáculos especiales, junto a otras instalaciones inéditas en nuestro país.

«Dimensión de la empresa metalúrgica en la provincia de Barcelona»

Un trabajo de investigación realizado por el Centro de Estudios y Asesoramiento Metalúrgico

A su ya importante tarea investigadora en torno a los problemas de la empresa industrial, acaba de sumar un nuevo esfuerzo el equipo de especialistas que forman el Centro de Estudios y Asesoramiento Metalúrgico, conocido por las siglas CEAM. Se trata ahora de un interesante trabajo sobre la «Dimensión de la empresa metalúrgica en la provincia de Barcelona», que presenta unas características de singular interés, toda vez que al no estar elaborado para una actividad concreta, ofrece perspectiva generalizada y cuenta, a la vez, con la intervención orientadora del sector empresarial. Estos son dos factores que establecen una diferenciación muy notable respecto de los anteriores estudios realizados por CEAM, referidos a «Transportes marítimos», «Tráfico de perfeccionamiento» y «Agrupaciones para la exportación», presentados en las reuniones nacionales de Exportadores Metalúrgicos.

El tema seleccionado en esta ocasión, es decir, el análisis de «Dimensión de la empresa metalúrgica en la provincia de Barcelona», tiene una validez especial porque responde a las necesidades de reestructuración que se dejan sentir actualmente, uno de cuyos puntos capitales es la clasificación de las empresas, según el número de productores que en la misma intervienen y la presencia de otros factores determinantes.

La dimensión de la empresa ha sido el norte de este trabajo, si bien dentro de esa línea se ha prestado mayor atención a la pequeña y mediana empresa de la región, por la peculiaridad de los problemas que en la misma inciden y porque en definitiva constituye el grupo más numeroso.

Dentro de los distintos niveles de la investigación económica, el presente estudio tiene un contenido de base, y el análisis de la realidad estructural ofrece gran valor porque pone al descubierto los fallos e insuficiencias de la misma e indica el camino idóneo de cualquier proceso de reestructuración.

Necesidad de reagrupar empresas pequeñas

Recuerda el estudio que comentamos que el Banco Mundial, en su informe sobre España, ha utilizado un nuevo criterio al considerar empresas medianas las que emplean de 100 a 150 obreros, y pequeñas, las que tienen un capital de menos de cien millones de pesetas. No obstante, en el trabajo de CEAM se hace observar que para la redacción del mismo se entiende por pequeña empresa la situada entre 10 y 50 obreros, mediana la que oscila entre 50 y 500, y grande la de mayor de 500. Por lo que se refiere a las empresas pequeñas, se ha fijado el límite 10 para hacer posible las comparaciones internacionales.

Del interesante estudio copiamos el siguiente capítulo: «Hemos llegado a un claro resultado. En Barcelona existe un déficit importante de empresas «muy grandes» (más de 500 obreros), dentro del sector Maquinaria no eléctrica, junto a un sobrante de pequeñas empresas que en estos momentos están empleando a una proporción exagerada de la mano de obra total. Este fallo queda de manifiesto al establecer las comparaciones con los países extranjeros. Otra vez nos encontramos con la recomendación de que es necesario agrupar empresas pequeñas para aumentar el número de empresas medias, a la vez que debe tratarse, por todos los medios de encontrar empresas medias para establecer las empresas grandes de que estamos necesitados. Hay que poner un especial énfasis en este último punto, ya que, lo más grave de este sector, no es «la gran proliferación de la pequeña empresa», sino que el problema más acusado proviene de una «aparatosidad característica de su estructura» que no tiene paralelo en otros sectores de la misma industria (ni siquiera en el sector de productos metálicos): una gran escasez de grandes instalaciones».

Grupo de Maquinaria y Equipo Industrial del Sindicato del Metal

Petición de mejoras laborales

El Grupo de Maquinaria y Equipo Industrial del Sindicato Provincial del Metal, se reunió en la Casa Sindical, hablando, en primer lugar, el señor Sánchez-Bustamante sobre la «Importancia del procedimiento en las relaciones laborales, y el señor Paz sobre «Aspectos interpretativos del convenio local siderometalúrgico».

Igualmente se trató, a continuación, el proyecto de decreto sobre garantías a los cargos representativos sindicales. Se acordó, finalmente, solicitar de la Comisión Mixta de Interpretación del Convenio Local Siderometalúrgico, si era factible la absorción y compensación del premio de vinculación con otras mejoras de distinta índole, que voluntariamente abonan algunas empresas, así como si es compensable y absorbible con el plus del convenio la prima o incentivo que se abona por rendimiento superior al normal (100 centesimal o 60 Bedaux o equivalentes), y la situación al disminuirse las cuantías que no se compensa el esfuerzo y disminuir el rendimiento hasta el normal antes citado.

ARMARIO CALEFACTOR ELECTRICO SETUP®

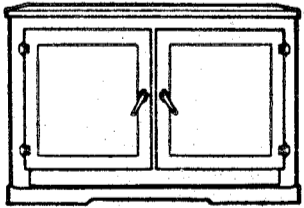

MANTIENE SIEMPRE A TEMPERATURA ADECUADA platos, fuentes, marmitas y comidas. INDICADISIMO para Clínicas, Hoteles, Restaurantes, Fábricas. Gran surtido en gratinadoras para Hotel JUAN PUJOL RUTES Rosellón, 38 Tel. 230 02 17

MANO A MANO

LAMBERTI SORRENTINO



Lamberti Sorrentino, periodista italiano, de los diarios «Resto del Carlino», de Bolonia; «La Nazione», de Florencia, y del semanario «Tempo», de Milán, viene a recorrer España y a escribir sobre lo que vea en nuestro país. Pero hay que presentar al hombre: a los 14 años se escapó de su casa y se unió a los legionarios de D'Annunzio, en la empresa de Fiume. Luego marchó a Brasil, donde, a sus 20 años, capitaneó una legión italiana que anduvo por la selva al servicio de una revolución: fracasó y fue condenado a muerte. Pero se salvó. Por sus andanzas brasileñas, hoy todavía es conocido por «El Pampero». Marchó a Buenos Aires y ahí encauzó su vida como periodista en «La Nación». En Argentina se hizo fascista. Regresó a Europa en 1932. Estuvo luego en España, en nuestra guerra civil y de aquellos tiempos es su primer libro «Questa Spagna» (Aventura de la conciencia), que fue recogido por las autoridades italianas. Vivió la guerra europea, como corresponsal en todos los frentes; por sus artículos estuvo preso por la Gestapo y enviado al campo de exterminio de Mauthausen. Salió con vida. Viajó por Rusia, atravesó Siberia en 1958 y entró en China. Ha sido el primer periodista que apuntó el conflicto entre los dos países, «conflicto de potencias, distanzado de ideológico», según sus palabras. De este viaje salió su libro «Pechino contra Mosca».

Hoy ya está de vuelta de todo.
—¿Ha encontrado su conciencia?
—Pasados los 50 años entré en el equilibrio.
—¿Y el mundo?
—Sigo observándolo con interés, pero con más perspectiva.
—¿Adónde vamos?
—Estamos viviendo los decenios más interesantes de toda la historia. Con el dominio del átomo hemos salido de la dimensión humana y hemos entrado en la dimensión de Dios. O del diablo.
—¿Puede vencer el diablo?
—En el sentido que el átomo nos deshumaniza, sí.
—¿Con quién está Dios?; pero pise tierra.
—Con todos los que tienen esperanza.
—Todo el mundo cree que lucha por sobrevivir, ¿quién quedará?
—Estoy convencido que con la bomba atómica ha terminado el recurso a la guerra. Se ganan batallas con otros medios que no son bélicos.
—Pero hay dos frentes, ¿cuál se impondrá?
—En Occidente están haciendo el neocapitalismo; en Oriente, el neo-

marxismo. Cada uno absorbiendo algo del otro. Son dos líneas convergentes que se encontrarán un día.

—¿Y China?
—Setecientos millones de habitantes que han hecho un tercio del camino de la industrialización. Dentro de 20 años habrán terminado ese camino; pero serán mil millones que gravitarán en el mundo, más que Estados Unidos y Rusia juntos.
—¿No hay nada que hacer?
—Sí, superando repugnancias ideológicas, como ya están haciendo Rusia y Estados Unidos. Sólo así se podrá parar a tiempo el proceso del imperialismo chino.
—¿Usted cree en las masas o en el individuo?
—Personalmente, sólo en el individuo; como observador, he de considerar el dinamismo de las masas.
—¿El chino, cómo lo ha visto?
—Es el hombre más perfecto y completo en lo espiritual y en lo físico.
—¿El ruso?
—Es el chino lo que el romano fue al griego, en el sector de la cultura, y en lo temperamental, lo que el napolitano es al teutón. Y personalmente, romántico y fascinador.
—¿El norteamericano?
—Es el hijo de esta vieja Europa, que ha hecho fortuna y que reparte dinero para no perderla. Tanta tiene.
—¿El inglés?
—Una lenta y dignísima, pero total decadencia.
—¿Y sus compatriotas?
—Se están haciendo una nación, a pesar de las canciones.
—¿Está usted al margen?
—De las canciones, sí.
—¿Y el español?
—Hermano del italiano, pero sin miedo a la muerte.
—¿Quién dijo miedo!...

DEL ARCO



—El propietario de esta parcela se ha enterado de que una empresa alemana ha adquirido una gran cantidad de terreno...

FOTOCOPIAS
a 9 ptas.
en el acto y a la vista
Vergara, 11

CITROËN 2 CV

CONCESIONARIOS OFICIALES en BARCELONA

A - CAR, S. A. BALMES, 234 Ts. 227 39 92 y 228 02 00 Av. Gmo. Franco, 287	AUTO - INDUSTRIA CALVET, 15 - Tel. 227 79 55 ARIBAU, 171 - Tel. 230 63 30 Gral. PRIMO de RIVERA, 193 (Hospitaler de Llobregat)	SALAT PARIS, 152 Tel. 230 55 29 GALILEO, 69 (SANS)
---	---	---

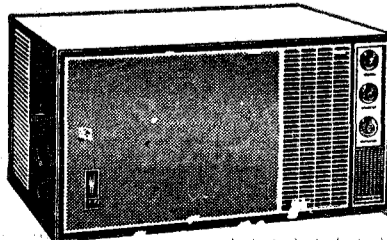

Acondicionadores de aire

Kelvinator

CON FACILIDADES LE PAGO

DISTRIBUIDOR OFICIAL

RADIO CRAYWINCKEL
CRAYWINCKEL 17 MUNTANER, 330
TELÉFONO 247 13 43 TELÉFONO 227 95 15

USA IMPORTED
5 AÑOS GARANTIA